

TRABALHO DE ARTES

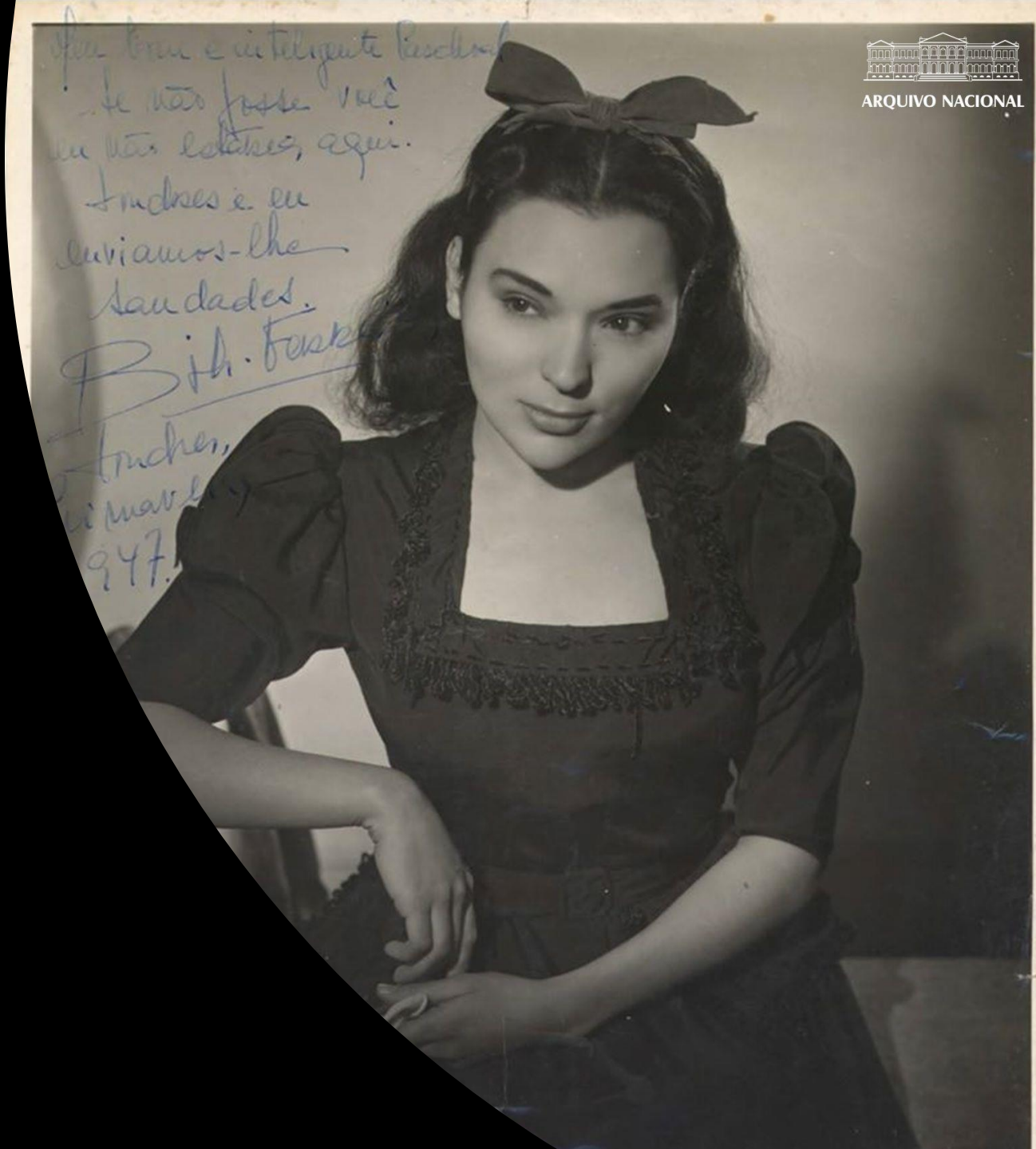

BIBI FERREIRA

- Nascida no Rio de Janeiro, do dia 1 de junho de 1922, foi uma apresentadora, atriz, cantora, compositora e diretora brasileira. De ascendência portuguesa e espanhola.



INÍCIO DA CARREIRA

- Fez sua estreia teatral com pouco mais de vinte dias de vida, na peça *Manhãs de Sol*, de autoria de Oduvaldo Vianna, substituindo uma boneca que desaparecera pouco antes do início do espetáculo.



- De volta ao Brasil, tornou-se a atriz mirim mais festejada do Rio de Janeiro. Entrou para o Corpo de Baile do Teatro Municipal do Rio de Janeiro, onde permaneceu por longo tempo, até estrear na companhia do pai. Aos nove anos teve negada a matrícula no Colégio Sion, em Laranjeiras, por ser filha de um ator de teatro. Completou o curso secundário no Colégio Anglo-Americano.





- Na década de 1960, vieram os sucessos dos musicais, como *Minha Querida Dama My Fair Lady*, estrelado por Bibi e Paulo Autran, Nessa época atuou também em musicais de teatro e televisão. Em 1960, iniciou a apresentação na TV Excelsior de São Paulo

VIDA PESSOAL

- Bibi foi casada seis vezes. Seu primeiro matrimônio durou dez anos, e foi realizado em 29 de setembro de 1943, na capital paraguaia, Assunção, com o diretor Carlos Martins Lage. Desquitaram-se em 1953, no Rio de Janeiro.



-
- Em 1954 uniu-se pela segunda vez, com o ator Armando Carlos Magno, que é o nome artístico de Armando Pinto Martins, sobrinho de Pascoal Carlos Magno. Desta união, teve sua única filha, Thereza Cristina Izquierdo Ferreira Pinto Martins, nascida em 20 de agosto de 1954, no Rio de Janeiro. Em 1955 o casal separou-se.



MORTE

- Morreu aos 96 anos em seu apartamento no bairro carioca do Flamengo, no dia 13 de fevereiro de 2019, vítima de uma parada cardíaca.

